



สรุปผลการประมาณราคาค่าก่อสร้าง(ราคาปัจจุบัน)

หน่วยงานเจ้าของโครงการ องค์การบริหารส่วนตำบลลำพูน อำเภอบ้านนาสาร จังหวัดสุราษฎร์ธานี แบบ ปร.๕
 โครงการ ก่อสร้างถนนคอนกรีตเสริมเหล็ก สายเขาเกาะ-ประชาชนมิตร เชื่อมต่อ ถนนชอยกัลวเมีย ช่วงที่ ๑ (งบ อบต.ลำพูน)
 สถานที่ก่อสร้าง หมู่ที่ ๓ ตำบลลำพูน อำเภอบ้านนาสาร จังหวัดสุราษฎร์ธานี
 ประมาณราคา วันที่ ๓ พฤศจิกายน ๒๕๖๕ โดย นายบรรพต อินสาย วิศวกรโยธาชำนาญการ
 หน่วยงานออกแบบแปลนและรายการ องค์การบริหารส่วนตำบลลำพูน กองช่าง
 แบบเลขที่ ทถ-๒-๒๐๕ แผ่นที่ ๑๖ และ ทถ-๒-๒๐๖ แผ่นที่ ๑๗ แบบแปลนมาตรฐานงานทางสำหรับองค์กรปกครองส่วนท้องถิ่น ที่ อบต.ลำพูนกำหนด
 ประมาณการราคาตามแบบ ปร.๕ จำนวน ๒ แผ่น

ลำดับที่	รายการ	ค่าวัสดุและค่าแรงงาน	FACTOR F	ค่าก่อสร้างทั้งหมด	หมายเหตุ
		รวมเป็นเงิน(บาท)		รวมเป็นเงิน(บาท)	
๑	ประเภทงานอาคาร				
๒	ประเภทงานทาง	๑,๔๕๘,๘๐๒.๐๒	๑.๓๖๒๔	๑,๙๘๗,๔๗๑.๘๗	ภาษี ๗ %
๓	ประเภทงานชลประทาน	-	-	-	ดอกเบี้ยเงินกู้ ๖ %
๔	ประเภทงานสะพานและท่อเชื่อม				เงินประกันผลงาน ๐ %
๕	ป้ายประชาสัมพันธ์โครงการ	-	-	-	
สรุป	รวมค่าก่อสร้างเป็นเงินทั้งสิ้น			๑,๙๘๗,๔๗๑.๘๗	
	คิดเป็นเงินประมาณ			๑,๙๘๗,๐๐๐.๐๐	
	ตัวอักษร	หนึ่งล้านเก้าแสนแปดหมื่นเจ็ดพันบาทถ้วน			

ขนาดหรือเนื้อที่ - ม
 เฉลี่ยราคาประมาณ- บาท/ตร.ม.
 คณะกรรมการกำหนดราคากลาง

ลงชื่อ  ประธานกรรมการ
 (นายพรชัย рияพันธ์)

ลงชื่อ  กรรมการ
 (นายบุญส่ง рияพันธ์)

ลงชื่อ  กรรมการ
 (นายบรรพต อินสาย)

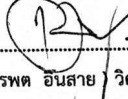
ประมาณราคาโดย 
 (นายบรรพต อินสาย) วิศวกรโยธาชำนาญการ

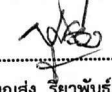
ตรวจ 
 (นายบุญส่ง рияพันธ์)
 ผู้อำนวยการกองช่าง

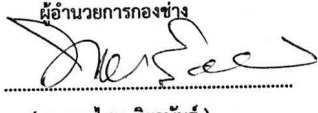
เห็นชอบ 
 (นายพรชัย рияพันธ์)
 รองปลัดองค์การบริหารส่วนตำบล

เห็นชอบ
 (นางสกุลไทย เสถียรชจรกุล)
 ปลัดองค์การบริหารส่วนตำบล

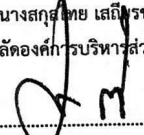
อนุมัติ 
 (นายเสกสรรค์ม กาโท)
 นายกองค์การบริหารส่วนตำบลลำพูน

รายการประมาณราคา(ราคาปัจจุบัน)

หน่วยงานเจ้าของโครงการ องค์การบริหารส่วนตำบลลำพูน อำเภอบ้านนาสาร จังหวัดสุราษฎร์ธานี
โครงการ ก่อสร้างถนนคอนกรีตเสริมเหล็ก สายเขาเมาะ-ประชาณีมิตร เชื่อมต่อ ถนนขอยกถวิลชัย ช่วงที่ ๑ (งบ อบต.ลำพูน)
สถานที่ก่อสร้าง หมู่ที่ ๓ ตำบลลำพูน อำเภอบ้านนาสาร จังหวัดสุราษฎร์ธานี
ปริมาณงาน ผิวจราจรขนาดกว้าง ๕.๐๐ เมตร ระยะทาง ๕๗๗ เมตร หรือพื้นที่ไม่น้อยกว่า ๒,๘๘๕ ตารางเมตร ใต้ทางข้างละ ๐.๕๐ เมตร และ
แบบเลขที่ ตมแบบแปลนมาตรฐานงานทางสำหรับองค์ประกอบส่วนท้องถิ่น เลขที่ ทถ-๒-๒๐๖ แผ่นที่ ๑๖ และ ทถ-๒-๒๐๖ แผ่นที่ ๑๗ ที่องค์การบริหารส่วนตำบลลำพูนกำหนด
ประมาณราคา วันที่ ๓ พฤศจิกายน ๒๕๖๕ โดย นายบรรพต อิงสาย วิศวกรโยธาชำนาญการ

ลำดับที่	รายการ	จำนวน	หน่วย	ราคาวัสดุ		ราคาแรงงาน		วิธี+แรงงาน	หมายเหตุ
				๑	เงิน	๒	เงิน		
๒	รวมยอดยกมา								
	ก่อสร้างถนนคอนกรีตเสริมเหล็กผิวจราจรขนาดกว้าง ๕.๐๐ เมตร ระยะทาง ๖๑ เมตร หนา ๐.๑๕ เมตร หรือพื้นที่ไม่น้อยกว่า ๒๕๔ ตารางเมตร ใต้ทางข้างละ ๐.๕๐ เมตร	๑๒๒.๐๐	ตร.ม.	-	-	๑.๗๙	๒๑๘.๓๘	๑,๓๕,๑๙๔๓.๑๙	
	- งานปรับแก้ดินแต่งคันทางเดิม	๒๔๔.๐๐	ตร.ม.	-	-	๑๑.๔๔	๒,๗๕๑.๓๖		น้ำมันดีเซล เฉลี่ย ๓๕.๕๐ บาท
	- งานขุดรื้อคันทางเดิมแล้วดับ(ลูกรัง)	๑๒.๒๐	ลบ.ม	๖๑๖.๘๒	๗,๕๒๕.๒๐	-	-	๒,๗๕๑.๓๖	
	- งานทรายรองใต้ผิวทางคอนกรีต	๒๔๔.๐๐	ตร.ม.	๓๔๙.๑๐	๘๕,๑๘๐.๔๐	-	-	๗,๕๒๕.๒๐	
	- งานผิวทางบอร์ตเลนส์ไมบดคอนกรีต หนา ๐.๑๕ เมตร	๔.๐๐	ม.	๒๓๓.๔๙	๙๓๓.๗๖	-	-	๘๓๓.๗๖	
	- Expansion Joint	๒๐.๐๐	ม.	๑๗๐.๗๐	๓,๔๑๔.๐๐	-	-	๓,๔๑๔.๐๐	
	- Contraction Joint	๐.๐๐	ลบ.ม	-	-	-	-	-	
	- Longitudinal Joint	๙.๑๕	ลบ.ม	๗๕๒.๖๘	๖,๗๕๕.๕๒	-	-	๖,๗๕๕.๕๒	
	- งานไหลทาง	๐.๐๐	ม.	-	-	-	-	-	
	- งานขุดหรือท่อระบายน้ำ	๐.๐๐	ม.	-	-	-	-	-	
	- ท่อระบายน้ำขนาด ๒.๕ นิ้ว ขึ้น ๘.๕ (คิดท่อใหม่ ๑๐๐ %)	๐.๐๐	ม.	-	-	-	-	-	
	- คันรางขุดและวางท่อระบายน้ำขนาด ๒.๕ นิ้ว ขึ้น ๘.๕	๐.๐๐	ม.	-	-	-	-	-	
	รวมราคาค่าต้นทุน							๑,๔๕,๘๘,๘๐๒.๐๒	บาท.-

(ลงชื่อ)  ผู้ประมาณการ
(นายบรรพต อิงสาย) วิศวกรโยธาชำนาญการ

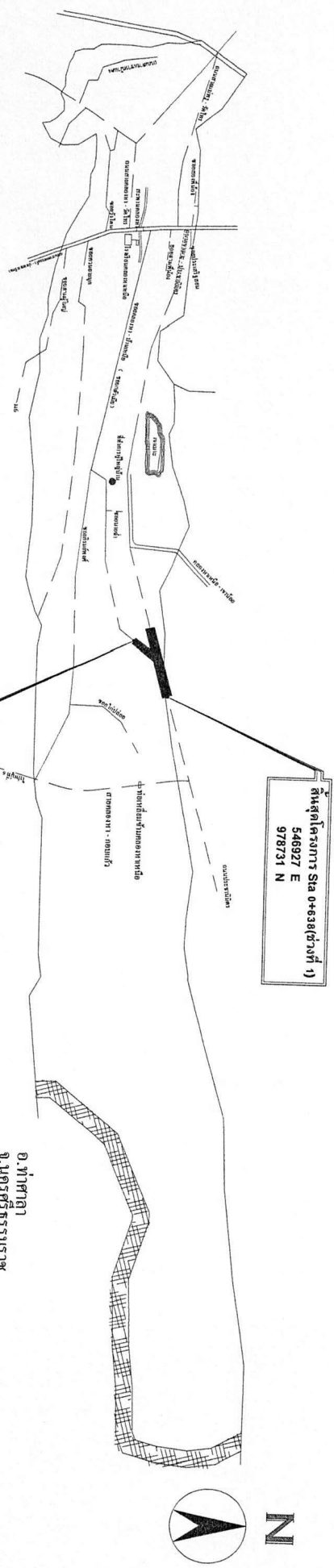

อ.ท่าศาลา
จ.นครศรีธรรมราช

แผนที่สังเขป หมู่ที่ 3 ตำบลลำพูน

เครื่องหมาย

- ถนนลูกรัง
- ถนนคอนกรีต
- ==== ถนนลาดยาง
- อยศ ลำพูน, สถานที่ราชการ
- ที่ทำการผู้ใหญ่บ้าน, บ้าน

ขอบเขตของงาน

- โครงการก่อสร้างถนนคอนกรีตเสริมเหล็ก สายเขาเมกะ - ประชาสัมพันธ์ เชื่อมต่อ ซอยกสิวิสัย หมู่ที่ 3 ตำบลลำพูน อำเภอบ้านนาสาร จังหวัดสุราษฎร์ธานี (ช่วงที่ 1) มีความยาวกว้าง 5.00 เมตร ระยะทางรวม 577.00 เมตร หนา 0.15 เมตร หรือพื้นที่ไม่น้อยกว่า 2,885.00 ตารางเมตร และ ผิวจราจรกว้าง 4.00 เมตร ระยะทางรวม 61.00 เมตร หนา 0.15 เมตร หรือพื้นที่ไม่น้อยกว่า 244.00 ตารางเมตร ใต้ทางที่รถบรรทุกวิ่งสูงละ 0.50 เมตร พร้อมติดตั้งป้ายโครงการ รายละเอียดตามแบบเลขที่ ทด-2-205 แผ่นที่ 16 ทด-2-206 แผ่นที่ 17 ที่ อบต.ลำพูน กำหนด

องค์การบริหารส่วนตำบลลำพูน

ติดต่อ/เขียนแบบ	บรรพต อินสาย	วิศวกรโยธาชำนาญการ	โครงการก่อสร้างถนนคอนกรีตเสริมเหล็กสายเขาเมกะ - ประชาสัมพันธ์ เชื่อมต่อ ซอยกสิวิสัย (ช่วงที่ 1)
ตรวจ	นายบุญส่ง ธิยาพันธ์	อนุมัติ	สถานที่ก่อสร้าง หมู่ที่ 3 ตำบลลำพูน อำเภอบ้านนาสาร จังหวัดสุราษฎร์ธานี
เห็นชอบ	นางสกุลไทย เสถียรขจรกุล	ปลัด อบต.ลำพูน	นายเสกสรรค์ กาโพ
		วัน เดือน ปี	นายเอก อบต.ลำพูน
		วันที่	02/09

รายการประกอบแบบพิมพ์เติม

ก. รายการก่อสร้างถนน คสล.ในหมู่บ้าน ตามแบบเลขที่ ทถ-2-205 แผ่นที่ 16 และ ทถ-2-206 แผ่นที่ 17
ให้ผู้รับจ้างดำเนินการก่อสร้างตามรายการดังนี้

1. ให้ผู้รับจ้างดำเนินการก่อสร้างตามถนนคอนกรีตตามแบบเลขที่ ทถ-2-205 และ ทถ-2-206 แผ่นที่ 17 ตามรายการดังนี้
 - 1.1 ให้ผู้รับจ้างดำเนินการก่อสร้างผิวจราจรถนนคอนกรีตเสริมเหล็กและชั้นทรายหยาบตามแบบเลขที่ ทถ-2-205 และ ทถ-2-206 แผ่นที่ 17
 - 1.2 ชั้นพื้นทางเดิมเกลี่ยปรับแต่งระดับและบดอัดแน่นไม่น้อยกว่า 95% MODIFIED PROCTOR DENSITY
 - 1.3 ไหล่ทางถนนคอนกรีตลงหินคลุกบดอัดเรียบกว้างด้านละ 0.50 เมตร
 - 1.4 ให้ผู้รับจ้างใช้ WIRE MESH ขนาดเส้นผ่าศูนย์กลาง 6 มม. @ 0.30x0.30 เมตร
 - 1.5 ให้ผู้รับจ้างขุดรื้อท่อประปาเดิมและขุดและวางท่อประปาด้านนอกผิวถนนคอนกรีต ใช้ท่อพีวีซี 2.5 นิ้ว ชั้น 8.5
 - 1.6 ผู้รับจ้าง ส่งงานส่งใต้เมื่อผลทดสอบบดอัดคอนกรีตตัวอย่าง ขนาด 0.15x0.15x0.15 ซม. ที่ 28 วัน ต้องไม่น้อยกว่า 280 กก./ตร.ซม.
 - 1.7 กรณีแบบแปลนและรายการการปรับระดับและกันให้ปรึกษาช่างผู้ควบคุมงานและคณะกรรมการตรวจรับพัสดุ
 - 1.8 รายการได้ทำไม่เกี่ยวข้องกับปริมาณงานในรายการประมาณราคาให้ตัดรายการประกอบแบบพิมพ์ออก

องค์การบริหารส่วนตำบลลำพูน

ติดต่อ/เขียนแบบ	บรรพต อินสย	วิศวกรโยธาชำนาญการ	โครงการก่อสร้างถนนคอนกรีตเสริมเหล็กสายเขาเมาะ - ประชาสัมพันธ์ เชื่อมต่อ ซอยกัวเลียย(ช่วงที่ 1)	
ตรวจ	นายบุญส่ง ธิยาพันธ์	ผู้อำนวยการกองช่าง	สถานที่ก่อสร้าง หมู่ที่ 3 ตำบลลำพูน อำเภอบ้านนาสาร	จังหวัดสุราษฎร์ธานี
เห็นชอบ	นางสกุลไทย เสถียรขจรกุล	ปลัด อบต.ลำพูน	นายเสกสรรค์ กาโห	นายก อบต.ลำพูน

รายละเอียดประกอบ
แบบแปลนมาตรฐานสำหรับโครงการของสถาบันพัฒนา

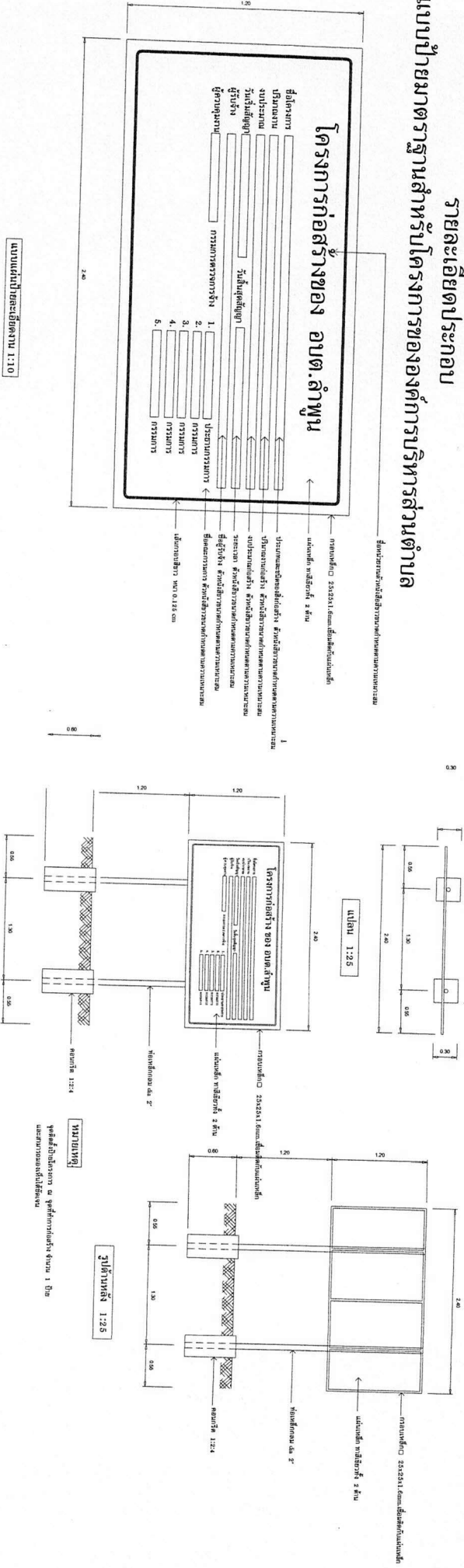

องค์การบริหารส่วนตำบลลำพูน

ติดต่อ/เขียนแบบ	บรรพต อินสยาย	วิศวกรโยธาชำนาญการ
ตรวจ	นายบุญส่ง วิทยาพันธ์	ผู้อำนวยการกองช่าง
เห็นชอบ	นางสกุลไทย เติษราชจกุล	ปลัด อบต.ลำพูน

โครงการก่อสร้างถนนคอนกรีตเสริมเหล็กสายเขาเกาะ - ประชานิมิตร ซื่อมต่อ ซอยกสิวิสัย (ช่วงที่ 1)
 สถานที่ก่อสร้าง หมู่ที่ 3 ตำบลลำพูน อำเภอบ้านนาสาร จังหวัดสุราษฎร์ธานี
 อนุมัติ นายเสกสรรค์ กาโพ
 อนุมัติ นายอภิต ลำพูน
 วันที่ เดือน ปี

แผ่นที่ 08/09

